



Stemmi dell'Ospedale di S. Maria della Misericordia di Perugia

Azienda Ospedaliera di Perugia

Direzione Generale e Sede Ammin.va: Via Giorgio Menghini n. 8/9 - 06129 PERUGIA
Sede Legale: Ospedale S.Maria della Misericordia - S. Andrea delle Fratte - 06156 PERUGIA -
Part.IVA 02101050546 - Tel: 075.5783531 - Sito Internet: www.ospedale.perugia.it

ELEZIONI RSU 2015

Commissione Elettorale

Sede "Ellisse", Primo Piano, Ufficio n.13
Tel. 075-578.3813 - Fax 075.578.3757

VERBALE N. 15 RIEPILOGATIVO DELLE OPERAZIONI DI SCRUTINIO

Oggi 6 marzo 2015 alle ore 9.00 si è riunita la Commissione Elettorale. Alla riunione sono stati presenti tutti i componenti, pertanto la Commissione formalmente e legittimamente è stata costituita proseguendo i propri lavori.

Alle ore 16,15 i componenti del seggio elettorale n 02 si presentano presso la sede della C.E. e consegnano tutto il materiale relativo alle operazioni di voto, corredato di regolare verbale.

Alle ore 18.00 i componenti del seggio elettorale n. 01 si presentano presso la sede della C.E. e consegnano tutto il materiale relativo alle operazioni di voto, corredato di regolare verbale.

La C.E. procede quindi all'esame dei risultati relativi al voto nei due seggi e di seguito ne riassume le risultanze:

VOTI DI LISTA

N.	LISTA	SEGGIO N. 1	SEGGIO N.2	TOTALE
1	NURSING UP	20	18	38
2	S.I. COBAS	20	16	36
3	FP CGIL	230	237	467
4	NURSIND	45	39	84
5	F.S.I. USAE	42	57	99
6	UIL FPL	440	361	801
7	CISL FP	7	10	17
VOTI VALIDI		804	738	1542
SCHEDE BIANCHE		08	4	12
SCHEDE NULLE		22	24	46
TOTALE VOTANTI		834	766	1600
AVENTI DIRITTO		1094	1028	2122

Rilevato che ai sensi di quanto stabilito dall'Accordo quadro del 07.08.1998, dall'Accordo Integrativo Sanità 16.10.1998 e della Circolare n. 01/2015, i seggi da attribuire sono n. 30 ed in considerazione del fatto che il numero dei votanti è di N. 1600 il calcolo del quorum per la ripartizione dei seggi è il seguente:

$$1600 : 30 = 53,333$$

Sulla base del quorum per la ripartizione dei seggi e dei voti di lista riportati i conteggi riportano per l'attribuzione dei seggi quanto segue:

ATTRIBUZIONE DEI SEGGI:

N.	LISTA	VOTI	QUORUM	SEGGI	RESTI
1	NURSING UP	38	53,333	0	38
2	S.I. COBAS	36	53,333	0	36
3	FP CGIL	467	53,333	8	40,336
4	NURSIND	84	53,333	1	30,667
5	F.S.I. USAE	98	53,333	1	45,667
6	UIL FPL	801	53,333	15	1,005
7	CISL FP	17	53,333	0	0

In base ai calcoli riportati in tabella sono stati attribuiti n. 25 dei 30 seggi da assegnare. Restano pertanto da attribuire 5 seggi con il calcolo dei resti che in base a tali resti vengono attribuiti alle liste F.S.I. USAE, FP CGIL, NURSING UP, COBAS e NURSIND.

Pertanto si riporta l'attribuzione complessiva dei seggi nella tabella seguente:

N.	LISTA	SEGGI (+resti)	SEGGI TOTALI
1	NURSING UP	0+1	01
2	S.I. COBAS	0+1	01
3	FP CGIL	8+1	09
4	NURSIND	1+1	02
5	F.S.I. USAE	1+1	02
6	UIL FPL	15+0	15
7	CISL FP	0	0

Terminata l'attribuzione dei seggi si passa al riepilogo delle preferenze riportate dai candidati di ogni lista in ognuno dei due seggi

LISTA N. 1 NURSING UP

CANDIDATI	PREFERENZE
CECCHETTI STEFANO	26
CIACCINI MICHELA	03
MATTIOLI MILENA	02
TOGNI ROBERTA	00
FIORUCCI ORIETTA	01
FIORE ROSA	00
GRILLI DANIELE	17
ZIMMER ANTOINETTE	01

LISTA N. 2 S.I. COBAS

CANDIDATI	PREFERENZE
PAGANINI FABIO	25
D'AMONE MARIA LUIGIA	07
CARRESE LUISA	05
LONGARINI MASSIMO	08

LISTA N. 3 FUNZIONE PUBBLICA CGIL

CANDIDATI	PREFERENZE
PANFILI ANDREA	120
ALUNNI MASSIMO	23
ANGELLOTTI MARIA PIA	19
AURILIA ANNA	19
BABINI ROSALINDA	44
BIANCHI MARINA	13
BORRAZZA ANNA MARIA	03
BUSSOTTI ALDO	12
CANNONI ELEONORA	15
CARDINALI SERENELLA	25
CASTAGNOLI CRISTIAN	01
CAVALLETTI MARCELLO	26
CORTES VALERO MARIA PILAR	03
COSTANTINI ENRICA	09
CHIOCCIONI FILIPPO	09
CRUCIANI CINZIA	04
ERNASI o ERMASI FABRIZIO	10
FABBRONI GLAUCO	13
FANINI GIANNI	02
FERRATA DONATELLA	18
GIULIETTI MARCO	29

[Handwritten signatures and marks]

3

CANDIDATI (LISTA N. 3 FUNZIONE PUBBLICA CGIL)	PREFERENZE
LEZZI DIEGO	23
LUCHERONI FRANCESCA	15
MARCANTONINI ANDREA	16
MARIOTTI MARCO	03
MARANI CRISTINA	06
MILLENI DANIELE	05
MISESTI CARLA	13
ORECCHINI ANTONELLA	33
PRESCIUTTI ANNA RITA	14
PROCENESI PAOLO	06
RENGA DONATELLA	45
ROSSETTI PATRIZIA	23
ROSSI TIZIANA	09
RUBINO SALVATORE	13
RUSSO MADDALENA	01
RUSTICI BEATRICE	12
SERENI MICHELA	08
TANGANELLI ANDREA	32
ZARMANIAN MARIA TERESA	40

LISTA N. 4 NURSIND

CANDIDATI	PREFERENZE
EROZZARDI MARCO	58
MERCANTINI EMILIANO	20
RUBANI LUCA	23
PIERINI ELISA	02
SCHIPPA TIBERIO	02
MASTROFORTI SUSANNA	03

Handwritten signatures and initials, including a large stylized 'F' and other illegible marks.

LISTA N.5 F.S.I. FEDERAZIONE SINDACATI INDIPENDENTI

CANDIDATI	PREFERENZE
PALAZZETTI ALBERTO	25
MASTRINI MARCO	46
NUSDORFI ANNA	06
ARCELLI GABRIELA	04
BEKSHIU LUMTURI	02
BERLUCCA ROSILVA	05
CARDINALI MIRIANA	00
CESARINI MARIA STELLA	01
COLOGNESE ANNA	03
LICCARDO GIUSEPPINA	04
PASTORELLI FRANCESCO	05
RAMAGLIONI ALESSIA	01
ROSIGNOLI RITA	11
TITTARELLI ANNALISA	10
TREROTOLA TERESA	04
VIERI SILVIA	00
ZANGANELLI FRANCESCA	19

LISTA N.6 UIL FPL

CANDIDATI	PREFERENZE
ARCELLI ANDREA	24
BALDACCI BEATRICE	09
BARONI ANDREA	03
BARTOCCINI IACOPO	20

Handwritten signatures and marks, including a large signature at the top, a checkmark, and several other scribbles.

BELLUCCI ANDREA	38
CAPITINI MARTANO	25
CASAGRANDE ANTONELLO	13
	35
CASTELLETTI GIANLUCA	
CECCARELLI SILVIA	21
CILIANI VANIA	10
CITTADINI MONICA	14
COTONE MARCO	103
COVALOVO SILVIA	50
FREDDIO SIMONA	37
GARDI VANIA	28
GIAMPAOLI RICCARDO	28
GIAPPICHINI MAURO	29
GIORGETTI MONIA	17
GRILLI SIMONE	11
MARIANI SARA	21
MATTEUCCI ALBERTO	03
MATTONI ROBERTO	28
MOLINARI MARCO	11
MONALDI MAURO	15
NUTARELLI SIMONE	20
PANFILI FILIPPO	107

Handwritten signatures and initials in the right margin, including a large signature at the top, several smaller ones below, and a small number '6' at the bottom.

PANICO SABRINA	24
PELI ALBERTO	19
PETTINARI MARIA BEATRICE	13
	167
PICCHIOTTI SERGIO	
SANTUCCI MARCO	22
TARRAGONI ALUNNI MAURO	55
TIFI ALESSIO	18
TIRADOSSO PAOLO	43
TRIPPOLINI ROMANO	111
URLI SARA	23
VALENTI CINZIA	10
VENTURINI STEFANO	66
ZUCCONI MARCO	50

LISTA N. 7 CISL FP

CANDIDATI	PREFERENZE
MONNI MARTA	11
MORLUPI MORENO	09

Pertanto risultano eletti per ciascuna lista i candidati evidenziati in grassetto.

Si allega al presente verbale:

- Scheda elettorale firmata da tutti i componenti della Commissione Elettorale;
- Verbale delle elezioni RSU con l'assegnazione e l'attribuzione dei seggi.
- Estratto del Verbale

In collaborazio con l'Ufficio Relazioni Sindacali si dispone la pubblicazione dei risultati di cui al presente verbale nell'Albo Aziendale (portale internet) e mediante affissione di un estratto del presente nelle principali bacheche aziendali.

La seduta ha termine alle ore 19.15 è si aggiorna come da Circolare n. 1 Aran per la stesura del verbale definitivo.

Il presente verbale, redatto seduta stante, viene letto, confermato e sottoscritto dai presenti:

Claudio Capanni (Presidente)



Dott.ssa Tiziana Boccali (Componente)



Claudio Cecchini (Componente)

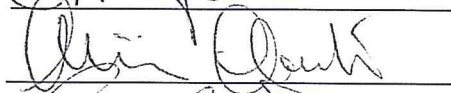

Nadia Paoletti (Componente)

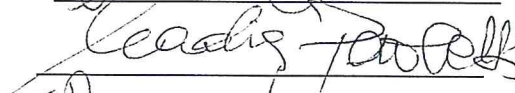

Isabella Pignani (Componente)

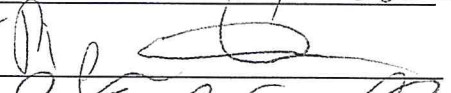

Dott. Pierpaolo Vicarelli (Componente)





Stemma dell' Ospedale di S. Maria della Misericordia di Perugia

Azienda Ospedaliera di Perugia

**ELEZIONI R.S.U.
2015**



UN COMPONENTE DEL SEGGIO

CAI

Roberto Vercellotti

Roberto Vercellotti

Severino Fareselli

Antonio Basso

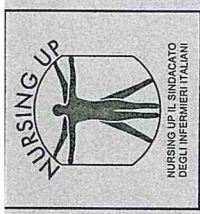
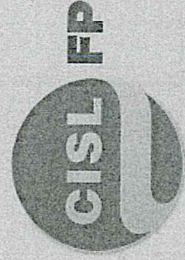
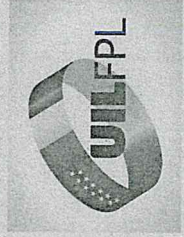

S.I. COBAS
Sindacato Intercategoriale Cobas

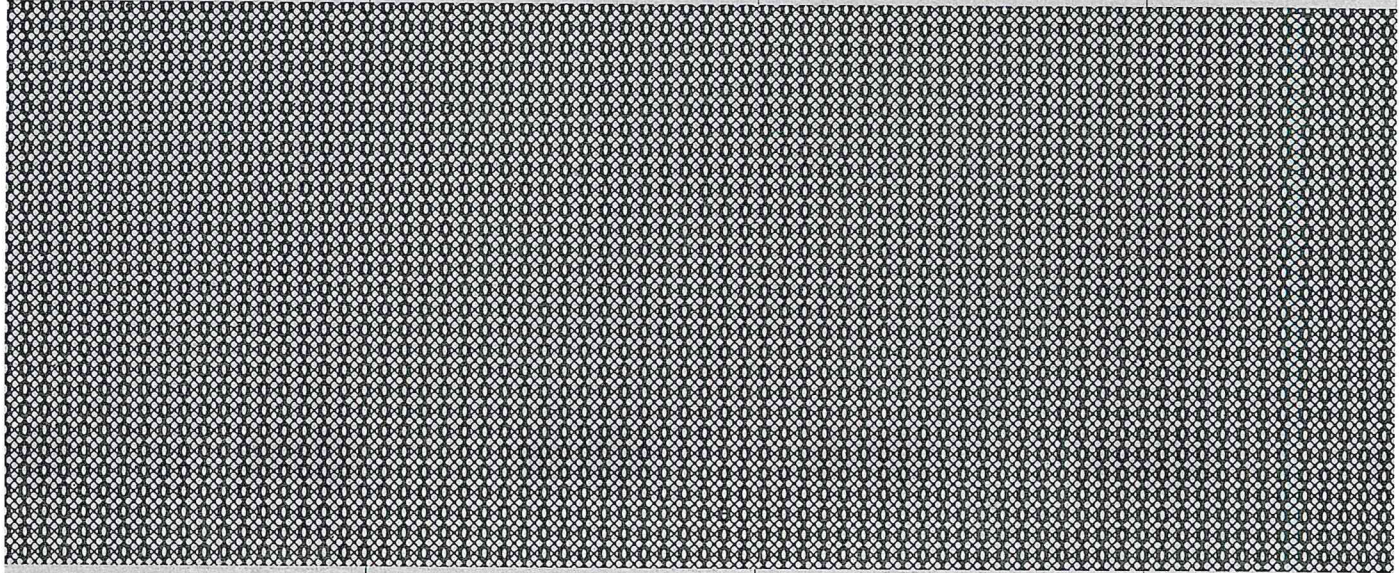

VERBALE DELLE ELEZIONI DELLA RSU

Amministrazione AZIENDA OSPEDALIERA DI PERUGIA

Comparto SANITA'

Data elezioni 3-4-5 MARZO 2015

Indirizzo GIORGIO MENGHINI 8/9 Cap 06129 Comune PERUGIA

Provincia PERUGIA

Regione UMBRIA

Tel. / Fax /

e-mail aosp.perugia@postacert.umbria.it

Collegio (*)	1) SEGGIO 1		2) SEGGIO 2		3) *****		4) *****		5) *****		Totale	Totale Generale	% Validità elezioni
	Maschi	Femmine	Maschi	Femmine	Maschi	Femmine	Maschi	Femmine	Maschi	F			
Avanti Diritto	359	735	299	729					658	1464	2122		
Votanti	282	552	243	523					525	1075	1600		

(*) Se il collegio è riferito a figure professionali, indicare il codice "FP" e, per esteso, la figura professionale nel relativo riquadro

Schede valide 1542

Schede bianche 12

RISULTATI Schede nulle 46

Totale schede scrutinate 1600

Nome O.S. proponente	Lista 1	Lista 2	Lista 3	Lista 4	Lista 5	Lista 6	Lista 7
NURSING UP							
S.I. COBAS							
FP CGIL							
NURSIND							
F.S.I.							
UIL							
CISL FP							

Avanti diritto 2122

Votanti 1600

Seggi da ripartire 30

RIPARTIZIONE SEGGI

	Lista 1	Lista 2	Lista 3	Lista 4	Lista 5	Lista 6	Lista 7
Voti ottenuti	36	36	467	84	99	801	17
Seggi assegnati	0	0	8	01	01	15	0
Seggi attribuiti	01	01	01	01	01	0	0
Totale seggi	01	01	09	02	02	15	0

La Commissione Elettorale (Il Presidente)

(Componente)

(Componente)

(Componente)

(Componente)

(Componente)

ELEZIONI RSU 2015 - ESTRATTO DEL VERBALE



S.I. COBAS
 Sindacato Intercategoriale Cobas

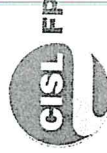

AVENTI DIRITTO	2122
TOTALE VOTANTI	1600
VOTI VALIDI	1542
SCHEDE BIANCHE	12
SCHEDE NULLE	46

LISTA	VOTI	SEGGI	ELETTI
NURSING UP	38	01	CECCHETTI STEFANO
S.I. COBAS	36	01	PAGANINI FABIO
FP CGIL	467	09	PANFILI ANDREA - BABINI ROSALINDA - CAVALLETTI MARCELLO - GIULIETTI MARCO - ORECCHINI ANTONELLA - RENGÀ DONATELLA - TANGANELLI ANDREA - ZARMANIAN MARIA TERESA
NURSIND	84	02	EROZZARDI MARCO - RUBANI LUCA
F.S.I. USAE	99	02	PALAZZETTI ALBERTO - MASTRINI MARCO
UIL FPL	801	15	BELLUCCI ANDREA - CASTELLETTI GIANLUCA - COTONE MARCO - COVALOVO SILVIA - FREDDIO SIMONA - GARDI VANIA - GIAMPAOLI RICCARDO - GIAPPICCHINI MAURO - PANFILI FILIPPO - PICCHIOTTI SERGIO - TARRAGONI ALUNNI MAURO - TIRADOSSO PAOLO - TRIPPOLINI ROMANO - VENTURINI STEFANO - ZUCCONI MARCO
CISL FP	17	0	

NB: Il verbale riepilogativo delle operazioni di scrutinio, completo di tutti i risultati è reperibile sul PORTALE AZIENDALE www.ospedale.perugia.it /AZIENDA/STAFF DIREZIONE AMMINISTRATIVA/UFFICIO VALUTAZIONE DEL PERSONALE/ELEZIONI RSU-2015

La Commissione Elettorale

IL PRESIDENTE: Sig. Capanni Claudio

I COMPONENTI: Dott.ssa Boccali Tiziana

Sig. Cecchini Claudio - Sig.ra Paoletti Nadia

Sig.ra Pignani Isabella - Dott. Vicarelli Pier Paolo

