



Stemmi dell'Ospedale di S. Maria della Misericordia di Perugia

Azienda Ospedaliera di Perugia

Direzione Generale e Sede Ammin.va: Via Giorgio Menghini n. 8/9 - 06129 PERUGIA
Sede Legale: Ospedale S.Maria della Misericordia - S. Andrea delle Fratte - 06156 PERUGIA -
Part.IVA 02101050546 - Tel: 075.5783531 - Sito Internet: www.ospedale.perugia.it

ELEZIONI RSU 2015

Commissione Elettorale

Sede "Ellisse", Primo Piano, Ufficio n.13
Tel. 075-578.3813 - Fax 075.578.3757

VERBALE N. 16

Oggi 9 marzo 2015 alle ore 11.15 si è riunita la Commissione Elettorale. Alla riunione sono stati presenti tutti i componenti, pertanto la Commissione formalmente e legittimamente è stata costituita. La C.E. prende atto che nel verbale N. 15 delle operazioni di scrutinio del 06.03.2015 erano contenuti alcuni, meri errori materiali da rettificare ai sensi dell'art. 18 del Regolamento Elettorale approvato con ACQ del 07.08.1998 e della Circolare Aran N. 1/2015.

I punti esaminati sono i seguenti:

- La TABELLA ATTRIBUZIONE SEGGI (pag. 2) riportava erroneamente per la sigla F.S.I. USAE n. 98 voti che sono, invece N. 99 (come peraltro correttamente riportato nella TABELLA VOTI DI LISTA a pag. 1 e come deducibile anche dal quoziente dei resti nella tabella 2, correttamente riferito a n. 99 voti).
- Per la lista FP CGIL la candidata CARDINALI SERENELLA non è stata evidenziata come eletta mentre sulla scorta delle preferenze ottenute (N. 25) risulta eletta;
- Nella lista UIL FPL è stato erroneamente omesso il nominativo della candidata CRUCIANI CATIA che ha ricevuto n. 28 preferenze. Pertanto la graduatoria degli eletti va rivista assegnando un seggio alla candidata CRUCIANI CATIA in sostituzione del candidato GIAMPAOLI RICCARDO che ha anch'egli ricevuto n. 28 preferenze, ma segue nella graduatoria degli eletti la candidata CRUCIANI in quanto, ai sensi della Circolare ARAN n. 1/2015 "a parità di preferenza dei candidati vale l'ordine interno della lista".
- L'allegato VERBALE DELLE ELEZIONI DELLE RSU (nel formato ARAN) non riportava la percentuale dei votanti e va, pertanto, integrato con questo dato. (75,40)

Per effetto delle correzioni sopra indicate, le tabelle dei voti di lista, quella dell'attribuzione dei seggi, quelle degli eletti all'interno delle singole liste e il verbale delle elezioni delle Rsu (formato ARAN) risultano modificate come di seguito riportate. La versione delle stesse qui riportata è, pertanto, quella corretta e definitiva, fatti salvi eventuali, ulteriori ricorsi.

VOTI DI LISTA

N.	LISTA	SEGGIO N.1	SEGGIO N.2	TOTALE
1	NURSING UP	20	18	38
2	S.I. COBAS	20	16	36
3	FP CGIL	230	237	467
4	NURSIND	45	39	84
5	F.S.I. USAE	42	57	99
6	UIL FPL	440	361	801
7	CISL FP	7	10	17

VOTI VALIDI	804	738	1542
SCHEDE BIANCHE	08	4	12
SCHEDE NULLE	22	24	46
TOTALE VOTANTI	834	766	1600
AVENTI DIRITTO	1094	1028	2122

Rilevato che ai sensi di quanto stabilito dall'Accordo quadro del 07.08.1998, dall'Accordo Integrativo Sanità 16.10.1998 e della Circolare n. 01/2015, i seggi da attribuire sono n. 30 ed in considerazione del fatto che il numero dei votanti è di N. 1600 il calcolo del quorum per la ripartizione dei seggi è il seguente:

$$1600 : 30 = 53,333$$

Sulla base del quorum per la ripartizione dei seggi e dei voti di lista riportati i conteggi riportano per l'attribuzione dei seggi quanto segue:

ATTRIBUZIONE DEI SEGGI:

N.	LISTA	VOTI	QUORUM	SEGGI	RESTI
1	NURSING UP	38	53,333	0	38
2	S.I. COBAS	36	53,333	0	36
3	FP CGIL	467	53,333	8	40,336
4	NURSIND	84	53,333	1	30,667
5	F.S.I. USAE	99	53,333	1	45,667
6	UIL FPL	801	53,333	15	1,005
7	CISL FP	17	53,333	0	0

In base ai calcoli riportati in tabella sono stati attribuiti n. 25 dei 30 seggi da assegnare. Restano pertanto da attribuire 5 seggi con il calcolo dei resti che in base a tali resti vengono attribuiti alle liste F.S.I USAE, FP CGIL, NURSING UP, COBAS e NURSIND.

Pertanto si riporta l'attribuzione complessiva dei seggi nella tabella seguente:

N.	LISTA	SEGGI (+resti)	SEGGI TOTALI
1	NURSING UP	0+1	01
2	S.I. COBAS	0+1	01
3	FP CGIL	8+1	09
4	NURSIND	1+1	02
5	F.S.I. USAE	1+1	02
6	UIL FPL	15+0	15
7	CISL FP	0	0

RIEPILOGO PREFERENZE

Risultano eletti per ciascuna lista i candidati evidenziati in grassetto.

LISTA N.1 NURSING UP

CANDIDATI	PREFERENZE
CECCHETTI STEFANO	26
CIACCINI MICHELA	03
MATTIOLI MILENA	02
TOGNI ROBERTA	00
FIORUCCI ORIETTA	01
IORE ROSA	00
GRILLI DANIELE	17
ZIMMER ANTOINETTE	01

LISTA N.2 S.I. COBAS

CANDIDATI	PREFERENZE
PAGANINI FABIO	25
D'AMONE MARIA LUIGIA	07
CARRESE LUISA	05
LONGARINI MASSIMO	08

LISTA N.3 FUNZIONE PUBBLICA CGIL

CANDIDATI	PREFERENZE
PANFILI ANDREA	120
ALUNNI MASSIMO	23
ANGELLOTTI MARIA PIA	19
AURILIA ANNA	19
BABINI ROSALINDA	44
BIANCHI MARINA	13

BORRAZZA ANNA MARIA	03
BUSSOTTI ALDO	12
CANNONI ELEONORA	15
CARDINALI SERENELLA	25
CASTAGNOLI CRISTIAN	01
CAVALLETTI MARCELLO	26
CORTES VALERO MARIA PILAR	03
COSTANTINI ENRICA	09
CHIOCCIONI FILIPPO	09
CRUCIANI CINZIA	04
ERNASI o ERMASI FABRIZIO	10
FABBRONI GLAUCO	13
FANINI GIANNI	02
FERRATA DONATELLA	18
GIULIETTI MARCO	29
LEZZI DIEGO	23
LUCHERONI FRANCESCA	15
MARCANTONINI ANDREA	16
MARIOTTI MARCO	03
MARANI CRISTINA	06
MILLENI DANIELE	05
MISESTI CARLA	13
ORECCHINI ANTONELLA	33
PRESCIUTTI ANNA RITA	14
PROCENESI PAOLO	06
RENGA DONATELLA	45
ROSSETTI PATRIZIA	23
ROSSI TIZIANA	09
RUBINO SALVATORE	13



 A collection of handwritten signatures and initials in black ink, including a large signature at the top, a signature that appears to be 'All', and several other initials and signatures below.

RUSSO MADDALENA	01
RUSTICI BEATRICE	12
SERENI MICHELA	08
TANGANELLI ANDREA	32
ZARMANIAN MARIA TERESA	40

LISTA N. 4 NURSIND

CANDIDATI	PREFERENZE
EROZZARDI MARCO	58
MERCANTINI EMILIANO	20
RUBANI LUCA	23
PIERINI ELISA	02
SCHIPPA TIBERIO	02
MASTROFORTI SUSANNA	03

LISTA N.5 F.S.I. FEDERAZIONE SINDACATI INDIPENDENTI

CANDIDATI	PREFERENZE
PALAZZETTI ALBERTO	25
MASTRINI MARCO	46
NUSDORFI ANNA	06
ARCELLI GABRIELA	04
BEKSHIU LUMTURI	02
BERLUCCA ROSILVA	05
CARDINALI MIRIANA	00
CESARINI MARIA STELLA	01
COLOGNESE ANNA	03
LICCARDO GIUSEPPINA	04
PASTORELLI FRANCESCO	05

RAMAGLIONI ALESSIA	01
ROSIGNOLI RITA	11
TITTARELLI ANNALISA	10
TREROTOLA TERESA	04
VIERI SILVIA	00
ZANGANELLI FRANCESCA	19

LISTA N.6 UIL FPL

CANDIDATI	PREFERENZE
	24
ARCELLI ANDREA	09
BALDACCI BEATRICE	03
BARONI ANDREA	20
BARTOCCINI IACOPO	38
BELLUCCI ANDREA	25
CAPITINI MARTANO	13
CASAGRANDE ANTONELLO	35
CASTELLETTI GIANLUCA	21
CECCARELLI SILVIA	10
CILIANI VANIA	14
CITTADINI MONICA	103
COTONE MARCO	50
COVALOVO SILVIA	28
CRUCIANI CATIA	

FREDDIO SIMONA	37
GARDI VANIA	28
GIAMPAOLI RICCARDO	28
	29
GIAPPICHINI MAURO	
GIORGETTI MONIA	17
GRILLI SIMONE	11
MARIANI SARA	21
MATTEUCCI ALBERTO	03
MATTONI ROBERTO	28
MOLINARI MARCO	11
MONALDI MAURO	15
NUTARELLI SIMONE	20
PANFILI FILIPPO	107
PANICO SABRINA	24
PELI ALBERTO	19
PETTINARI MARIA BEATRICE	13
PICCHIOTTI SERGIO	167
SANTUCCI MARCO	22
TARRAGONI ALUNNI MAURO	55
TIFI ALESSIO	18
TIRADOSSO PAOLO	43
TRIPPOLINI ROMANO	111

Handwritten signatures and initials in black ink, including 'Paolo', 'M', 'T', 'A', and 'S'.

URLI SARA	23
VALENTI CINZIA	10
VENTURINI STEFANO	66
ZUCCONI MARCO	50

LISTA N. 7 CISL FP

CANDIDATI	PREFERENZE
MONNI MARTA	11
MORLUPI MORENO	09

Ai fini della corretta informazione di sigle sindacali ed elettori, la Commissione dispone la pubblicità dei dati così corretti sul portale aziendale e mediante affissione su spazi e bacheche aziendali.

La seduta ha termine alle ore 12.30 e la Commissione si aggiorna come da Circolare ARAN n. 1/2015 per la stesura del verbale definitivo.

Si allega al presente verbale:

- Scheda elettorale firmata da tutti i componenti della Commissione Elettorale;
- Verbale delle elezioni RSU con l'assegnazione e l'attribuzione dei seggi.
- Estratto del Verbale

In collaborazio con l'Ufficio Relazioni Sindacali si dispone la pubblicazione dei risultati di cui al presente verbale nell'Albo Aziendale (portale internet) e mediante affissione di un estratto del presente nelle principali bacheche aziendali.

Il presente verbale, redatto seduta stante, viene letto, confermato e sottoscritto dai presenti:

Claudio Capanni (Presidente)



Dott.ssa Tiziana Boccali (Componente)



Claudio Cecchini (Componente)



Nadia Paoletti (Componente)



Isabella Pignani (Componente)



Dott. Pierpaolo Vicarelli (Componente)

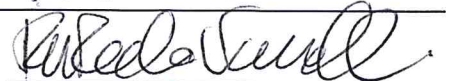

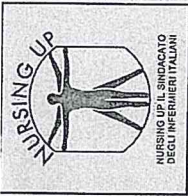
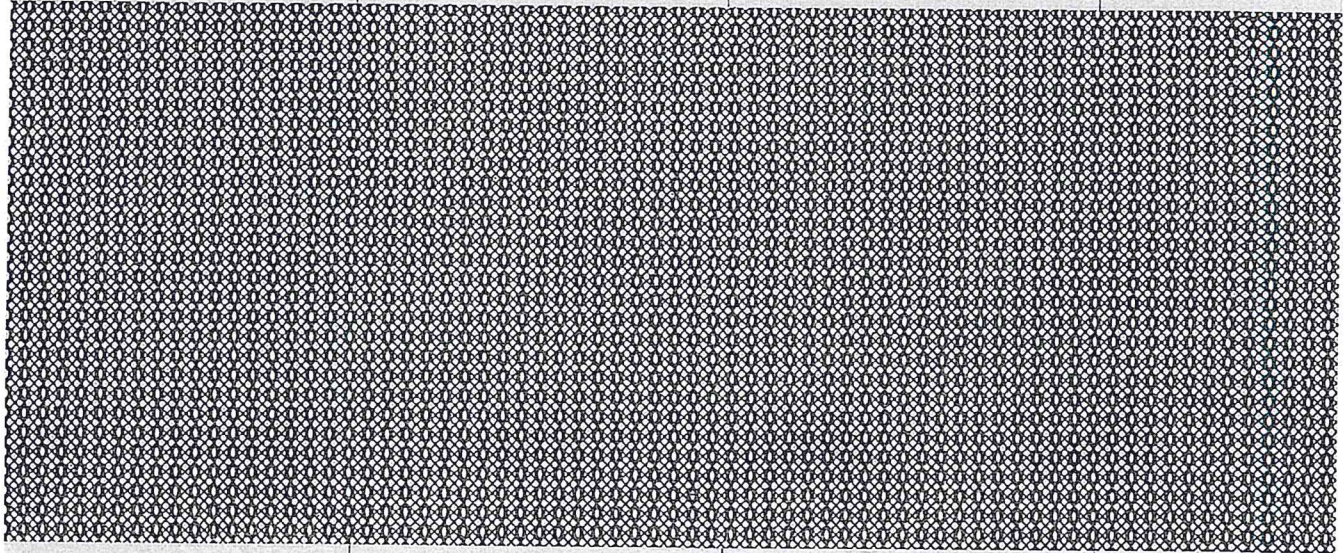
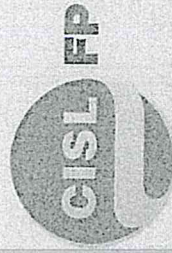
S.I. COBAS
Sindacato Intercategoriale Cobas





Azienda Speciale di Perugia

ELEZIONI R.S.U.
2015



UN COMPONENTE DEL SEGGIO

[Handwritten signature]
Michele Vannelli
M. U. E. S.
Seccia Rosselli
Gianfrancesco

VERBALE DELLE ELEZIONI DELLA RSU

Amministrazione: AZIENDA OSPEDALIERA DI PERUGIA Comparto: SANITA' Data elezioni: 3-4-5 MARZO 2015
 Indirizzo: GIORGIO MENGHINI 8/9 Cap: 06129 Comune: PERUGIA Provincia: PERUGIA Regione: UMBRIA
 Tel.: 075 / 5781 Fax: / e-mail: aosp.perugia@postacert.umbria.it

Collegio (*)	1) SEGGIO 1		2) SEGGIO 2		3) SEGGIO 3		4) *****		5) *****		Totale	Totale Generale	% Validità elezioni
	Maschi	Femmine	Maschi	Femmine	Maschi	Femmine	Maschi	Femmine	Maschi	Femmine			
Aventi Diritto	359	735	299	729					658	1464	2122	75,40	
Votanti	282	552	243	523					525	1075	1600		







(*) Se il collegio è riferito a figure professionali, indicare il codice "PP" e, per esteso, la figura professionale nel relativo riquadro

RISULTATI
 Schede valide: 1542 Schede bianche: 12 Schede nulle: 46 Totale schede scrutinate: 1600

Nome O.S. proponente	Lista 1	Lista 2	Lista 3	Lista 4	Lista 5	Lista 6	Lista 7
NURSING UP				NURSIND	F.S.I.	UIL	CISL FP
S.I. COBAS			FP CGIL				
Voti	38	36	467	84	99	801	17

RIPARTIZIONE SEGGI

Aventi diritto	Seggi da ripartire 30						
	Lista 1	Lista 2	Lista 3	Lista 4	Lista 5	Lista 6	Lista 7
Voti ottenuti	38	36	467	84	99	801	17
Seggi assegnati	0	0	8	1	1	15	0
Seggi attribuiti	1	1	1	1	1	0	0
Totale seggi	1	1	9	2	2	15	0

La Commissione Elettorale (Il Presidente)  (Componente)
 (Componente)
 (Componente)
 (Componente)
 (Componente)
 (Componente)

ELEZIONI RSU 2015 - ESTRATTO DEL VERBALE



S.I. COBAS
Sindacato Interprofessionale Cobas



AVENTI DIRITTO	2122
TOTALE VOTANTI	1600
VOTI VALIDI	1542
SCHEDE BIANCHE	12
SCHEDE NULLE	46

LISTA	VOTI	SEGGI	ELETTI
NURSING UP	38	01	CECCHETTI STEFANO
S.I. COBAS	36	01	PAGANINI FABIO
FP CGIL	467	09	PANFILI ANDREA - BABINI ROSALINDA - CARDINALI SERENELLA - CAVALLETTI MARCELLO - GIULIETTI MARCO - ORECCHINI ANTONELLA - RENGÀ DONATELLA - TANGANELLI ANDREA - ZARMANIAN MARIA TERESA
NURSIND	84	02	EROZZARDI MARCO - RUBANI LUCA
F.S.I. USAE	99	02	PALAZZETTI ALBERTO - MASTRINI MARCO
UIL FPL	801	15	BELLUCCI ANDREA - CASTELLETTI GIANLUCA - COTONE MARCO - COVALOVO SILVIA - CRUCIANI CATIA - FREDDIO SIMONA - GARDI VANIA -- GIAPPICHINI MAURO - PANFILI FILIPPO - PICCHIOTTI SERGIO - TARRAGONI ALUNNI MAURO - TIRADOSSO PAOLO - TRIPPOLINI ROMANO - VENTURINI STEFANO - ZUCCONI MARCO
CISL FP	17	0	

NB: Il verbale riepilogativo delle operazioni di scrutinio, completo di tutti i risultati è reperibile sul PORTALE AZIENDALE

www.ospedale.perugia.it /AZIENDA/STAFF DIREZIONE AMMINISTRATIVA/UFFICIO VALUTAZIONE DEL PERSONALE/ELEZIONI RSU 2015

La Commissione Elettorale

IL PRESIDENTE: Sig. Capanni Claudio

I COMPONENTI: Dott.ssa Boccali Tiziana

Sig. Cecchini Claudio - Sig.ra Paoletti Nadia

Sig.ra Pignani Isabella - Dott. Vicarelli Pier Paolo